CATEDRAL
DE SANTIAGO
CABILDO METROPOLITANO CHILE

En este mes de Febrero,muchos aún gozan de sus vacaciones y el Señor ha partido con ellos de vacaciones. El Señor siempre está con nosotros nunca nos deja.

El dia 22 de febrero se inicia la Cuaresma con el miércoles de Ceniza y que se prolonga hasta el miércoles Santo; aunque en rigor el Domingo de Ramos se inicia Semana Santa.
La Liturgia durante el Tiempo de Cuaresma nos prepara para la celebración del misterio Pascual de Nuestro Señor Jesucristo, es decir, el centro de nuestra fe.

La Cuaresma nos invita a la penitencia y al ayuno junto con la práctica de todo tipo de obras de caridad tanto personales como comunitarias En este tiempo la lectura asidua de la Palabra de Dios y la oración, nos ayudaran para vivir santamente la cuaresma.

Los cuarenta días de la Cuaresma,nos recuerdan los 40 años de Israel en el desierto,los cuarenta días y noches del diluvio y los días de Jésus en el desierto.

Héctor Gallardo Villalobos
Deán

"Conviértete y cree en el Evangelio"
Mc 1, 15

La ceniza es un llamado a la penitencia y conversion, a una vida nueva en Cristo.

Oración. Ayuno. Limosna.

CATEDRAL
DE SANTIAGO
CABILDO METROPOLITANO CHILE

MIÉRCOLES DE CENIZA

Este 22 de Febrero se inicia el tiempo cuaresmal.

Se impondrán las cenizas en las Misas de 12:30 y 18 hs.

“CONVIÉRTETE Y CREE EN EL EVANGELIO”

¿Sabías que desde el SXII las cenizas se obtienen quemando los ramos de olivo bendecidos el domingo de Ramos del año anterior?. La Catedral ya las ha preparado.
Te esperamos.

...”En este tiempo litúrgico el Señor nos toma consigo y nos lleva a un lugar apartado. Aun cuando nuestros compromisos diarios nos obliguen a permanecer allí donde nos encontramos habitualmente, viviendo una cotidianidad a menudo repetitiva y a veces aburrida, en Cuaresma se nos invita a “subir a un monte elevado” junto con Jesús, (como en el evangelio de la Transfiguración) para vivir con el Pueblo santo de Dios una experiencia particular de ascesis.

La ascesis cuaresmal es un compromiso, animado siempre por la gracia, para superar nuestras faltas de fe y nuestras resistencias a seguir a Jesús en el camino de la cruz. Era precisamente lo que necesitaban Pedro y los demás discípulos. Para profundizar nuestro conocimiento del Maestro, para comprender y acoger plenamente el misterio de la salvación divina, realizada en el don total de sí por amor, debemos dejarnos conducir por Él a un lugar desierto y elevado, distanciándonos de las mediocridades y de las vanidades.

Es necesario ponerse en camino, un camino cuesta arriba, que requiere esfuerzo, sacrificio y concentración, como una excursión por la montaña"...

MENSAJE DEL SANTO PADRE FRANCISCO
PARA LA CUARESMA 2023
Ascesis cuaresmal, un camino sinodal

Hay dos senderos sugeridos por el Papa para "subir junto a Jesús y con Él llegar a la meta: escucharlo y afrontar la realidad con sus luchas cotidianas, sus dificultades y contradicciones".

Francisco nos anima cuando nos dice: "Si no podemos participar siempre en la Misa, meditemos las lecturas bíblicas de cada día, incluso con la ayuda de internet".

En www.catedraldesantiago.cl podrás leer el Evangelio del día y meditar la palabra mientras sigues al Señor, Camino, Verdad y Vida.

¿Cómo vivir la Cuaresma?

AYUNO:

"En Cuaresma debemos ayunar, sobre todo, de lo que nos hace dependientes; que cada uno reflexione sobre esto, para hacer un ayuno que realmente tenga un impacto en la vida concreta", nos invita el Papa. Podrías intentar ayunar horas de juegos online, de redes sociales, de palabras hirientes, chismes, o de compras vanas. Desde luego recomendamos el ayuno de carnes rojas los días viernes, así como en SEMANA SANTA, especialmente para los mayores de 14 y menores de 60 años.

LIMOSNA:

Vive cada día de la cuaresma con un espíritu solidario y generoso renovado: experimenta el sentido profundo de " la Felicidad está más en dar que en recibir" Hch.20,35. Vive la alegría de dar y darte a los demás.

ORACIÓN:

Alimenta tu vida espiritual, reza esta cuaresma, mirando al Crucificado, al Dios Hijo que murió por ti, para que tengas Vida Eterna. Ponte en sus manos. (https://catedraldesantiago.cl/docs/devocionario.pdf)

SI ESTOS DÍAS VISITAS LA CATEDRAL, ESTAREMOS ENTREGANDO CRUCES PARA QUE LLEVES CONTIGO ESTA CUARESMA.

¿Ya has pensado cómo vivir plenamente el tiempo cuaresmal?

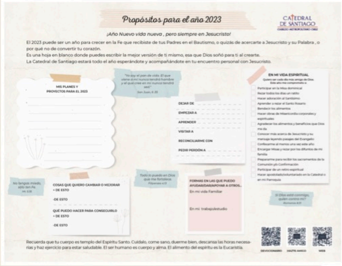

Propósitos para el año 2023

CATEDRAL DE SANTIAGO

¡Año Nuevo vida nueva , pero siempre en Jesucristo!

El 2023 puede ser un año para crecer en la Fe que recibiste de tus Padres en el Bautismo, o quizás de acercarte a Jesucristo y su Palabra , o por qué no de convertir tu corazón.

Es una hoja en blanco donde puedes escribir la mejor versión de ti mismo, esa que Dios soñó para ti al crearte.

La Catedral de Santiago estará todo el año esperándote y acompañándote en tu encuentro personal con Jesucristo.

MIS PLANES Y PROYECTOS PARA EL 2023

"Yo soy el pan de vida. El que viene a mí nunca tendrá hambre y el que cree en mí nunca tendrá sed."
San Juan, 6:35

DEJAR DE
EMPEZAR A
APRENDER
VISITAR A
RECONCILIARME CON
PEDIR PERDÓN A

EN MI VIDA ESPIRITUAL
Quiero ser cada día más amigo de Dios. Este año me comprometo a:

- ☐ Participar en la Misa dominical
- ☐ Rezar todos los días un ratito
- ☐ Hacer adoración al Santísimo
- ☐ Aprender a rezar el Santo Rosario
- ☐ Bendecir los alimentos
- ☐ Hacer obras de Misericordia corporales y espirituales
- ☐ Agradecer los alimentos y beneficios que Dios me da
- ☐ Conocer más acerca de Jesucristo y su mensaje leyendo pasajes del Evangelio
- ☐ Confesarme al menos una vez este año
- ☐ Encargar Misas y rezar por los difuntos de mi familia
- ☐ Prepararme para recibir los sacramentos de la Comunión y/o Confirmación
- ☐ Participar de un retiro espiritual
- ☐ Hacer apostolado/voluntariado en la Catedral o en mi Parroquia

No tengas miedo, sólo ten Fe.
Mc 5:36

COSAS QUE QUIERO CAMBIAR O MEJORAR
+ DE ESTO
-DE ESTO
QUÉ PUEDO HACER PARA CONSEGUIRLO
+ DE ESTO
-DE ESTO

Todo lo puedo en Dios que me fortalece.
Filipenses 4:13

FORMAS EN LAS QUE PUEDO AYUDAR/DAR/APOYAR A OTROS...
En mi vida Familiar
En mi trabajo/estudio

Si Dios está conmigo, ¿quién contra mí?
Romanos 8:31

Recuerda que tu cuerpo es templo del Espíritu Santo. Cuídalo, come sano, duerme bien, descansa las horas necesarias y haz ejercicio para estar saludable. El ser humano es cuerpo y alma. El alimento del espíritu es la Eucaristía.

DEVOCIONARIO HAZTE AMIGO WEB

En la Catedral de Santiago este año hemos preparado especialmente para ti una bitácora para que escribas tus propósitos, objetivos y planes tanto en lo personal, familiar como en lo laboral de la mano del Señor. ¿Entre tus planes y proyectos qué lugar le harás a Jesucristo en tu vida? Escríbenos a info@catedraldesantiago.cl y podrás descargar e imprimir "Año Nuevo , Vida Nueva, pero siempre en Cristo.

HORARIOS DE LA CATEDRAL

Lunes a Viernes de 10 a 19 hs
Sábados de 10 a 14hs
Domingos de 9 a 14hs

HORARIOS DE MISA

Lunes a Viernes de 12: 30 y 18 hs
Sábados 12:30 hs
Domingos 9:45 y 12hs

EXPOSICIÓN DEL SANTÍSIMO

Miércoles de 11 a 12hs.
Jueves al término de la Misa de 12:30.

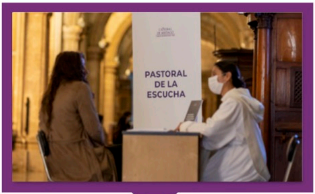

BENDICIÓN DE AGUA

PASTORAL DE

Y OBJETOS RELIGIOSOS al final de cada misa.

LA ESCUCHA

¿NECESITAS CONVERSAR?
La pastoral de la escucha te espera.
A partir del 1 de Marzo:
Lunes y jueves 10 a 12 hs
Miércoles 15 a 18 hs

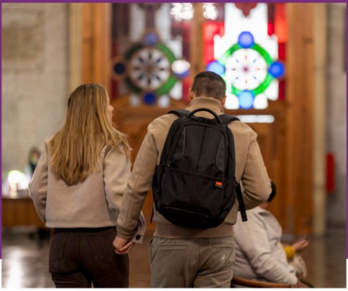

Todos necesitamos un amigo, que nos acompañe, nos apoye, nos sostenga, que nos visite. Que seamos parte de su vida y él de la nuestra. Uniéndote a los Amigos de la Catedral de Santiago estarás colaborando con el sostenimiento y conservación del Templo, permitiendo recibir a miles de fieles y visitantes cada año.

BENEFICIOS DE SER AMIGOS DE LA CATEDRAL:

- Misa mensual por las intenciones de nuestros Amigos
- Invitación a conciertos y actividades.
- Inclusión en el Libro de los Amigos de la Catedral

¿YA ERES AMIGO DE LA CATEDRAL?

Hacerte Amigo de la Catedral de Santiago es muy fácil y seguro.

Tu aporte mensual, grande o pequeño, será empleado en las áreas de mayor necesidad de la Catedral para el sostenimiento del culto.

HAZTE AMIGO

Si deseas hacer una donación por única vez a la Catedral de Santiago puedes hacerlo con tu tarjeta de ***crédito o de débito.***

DONACION ÚNICA

También puedes realizar tu aporte vía transferencia electrónica o depósito bancario. Estos son los datos de la Catedral:

Transfererncia:

- Nombre: Arzobispado de Santiago Cabildo de la Catedral
- RUT: 81.795.135-K
- Banco: Scotiabank
- Cuenta Corriente N°1065785

Cheques:

En caso que utilices cheques, pueden depositarse en las alcancías que se encuentran en los altares de la Catedral. Deben ir a nombre de: Arzobispado de Santiago Cabildo de la Catedral, cerrados al portador y cruzados, indicando al reverso los datos telefónicos y de contacto.

ENCIENDE UNA VELA

REZAREMOS POR TU INTENCIÓN

1- Ingresa Aquí
2- Escribe tu intención

Durante 48 horas una vela permanecerá encendida en nuestra página web

HAZ CLICK AQUÍ PARA VISITAR NUESTRA WEB www.catedraldesantiago.cl